DOCTORADO EN GESTIÓN TRIBUTARIA

REQUISITOS DE INGRESO

a) Presentar cierre de pensum, título o acta de graduación del grado académico de maestría

b) Presentar DPI ampliado de ambos lados legible en 1 sola página.

c) Llenar y enviar a la Escuela de Estudios de Postgrado el Formulario de Admisión.

d) Pago del Primer Semestre

HORARIO DEL PRIMER Y SEGUNDO AÑO

(2 Cursos)
SÁBADO 7:00 - 13:00 H.

(1 Curso)
SÁBADO 14:00 - 17:00 H.

HORARIO TERCER AÑO

(1 Curso)
SÁBADO 8:00 - 12:00 H.

COSTO

PRIMER AÑO

Inscripción _ _ _ _ _ _ _ _ _ _ _ Q 1,031.00
Semestre 1 _ _ _ _ _ _ _ _ _ _ Q 6,900.00
Semestre 2 _ _ _ _ _ _ _ _ _ _ Q 6,900.00
Total _ _ _ _ _ _ _ _ _ _ _ _ _ Q 14,831.00

SEGUNDO AÑO

Inscripción _ _ _ _ _ _ _ _ _ _ _ Q 1,031.00
Semestre 3 _ _ _ _ _ _ _ _ _ _ Q 6,900.00
Semestre 4 _ _ _ _ _ _ _ _ _ _ Q 6,900.00
Total _ _ _ _ _ _ _ _ _ _ _ _ _ Q 14,831.00

TERCER AÑO

Inscripción _ _ _ _ _ _ _ _ _ _ Q 1,031.00
Cuatrimestre 1 _ _ _ _ _ _ _ Q 3,100.00
Cuatrimestre 2 _ _ _ _ _ _ _ _ Q 3,100.00
Cuatrimestre 3 _ _ _ _ _ _ _ _ Q 3,100.00
Cierre de Pensum_ _ _ _ _ _ Q 50.00
Matricula Consolidada _ _ _ Q 831.00
Total _ _ _ _ _ _ _ _ _ _ _ _ _ Q 11,212.00

Coordinador Doctorado
Doctor Hugo Armando Mérida Pineda.
hugomerida@profesor.usac.edu.gt

DOCTORADO EN GESTIÓN TRIBUTARIA

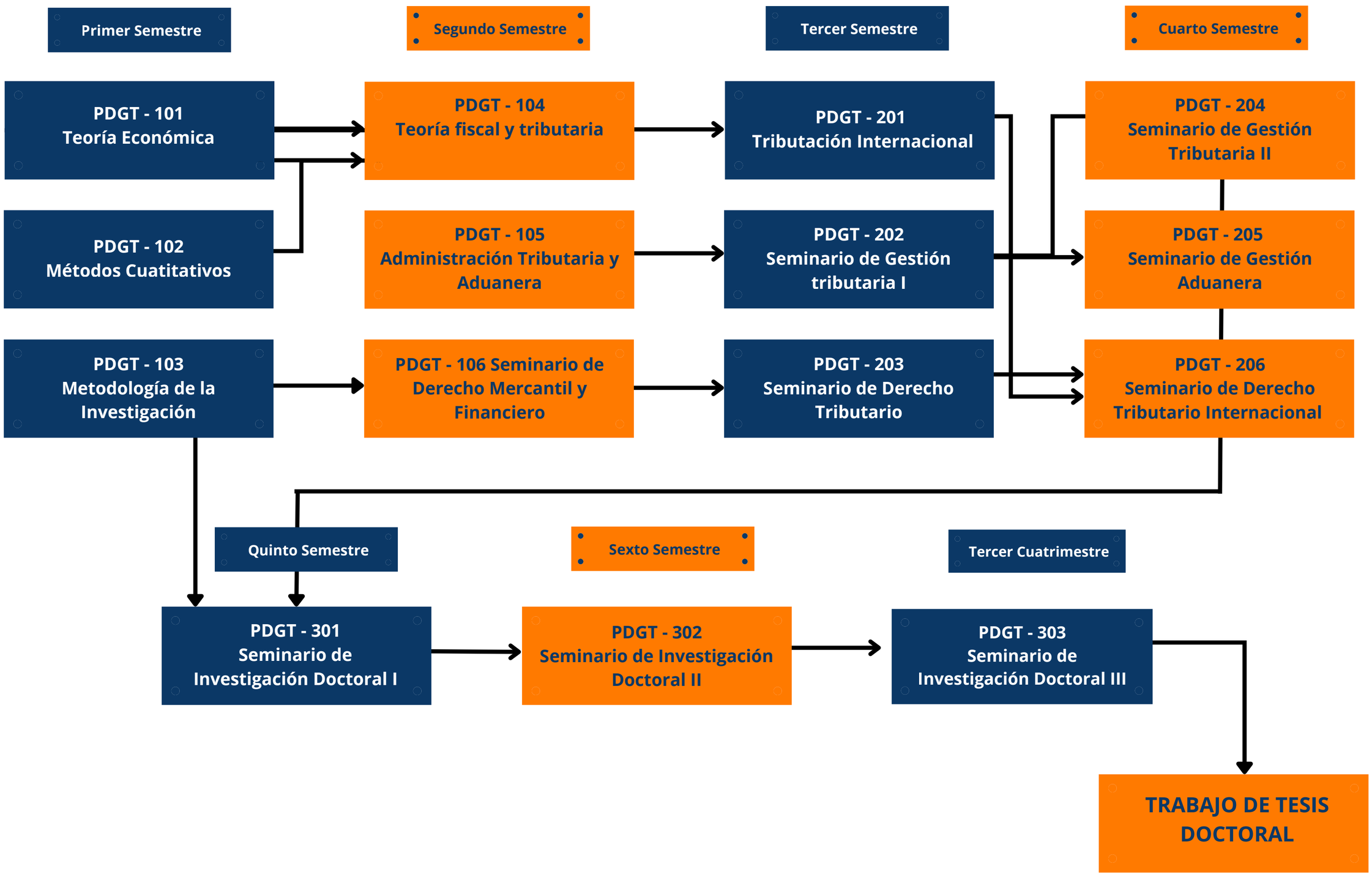

Coordinador Doctorado: Doctor Hugo Armando Mérida Pineda. hugomerida@profesor.usac.edu.gt

NOTA: PENSUM CERRADO, NO EXISTE UNA CONTINUIDAD AL SIGUIENTE TRIMESTRE SIN HABER APROBADO LOS TRES CURSOS ANTERIORES, ULTIMA ACTUALIZACIÓN AÑO 2026